

Cos de ventilare Cv-19

sc. 1:50

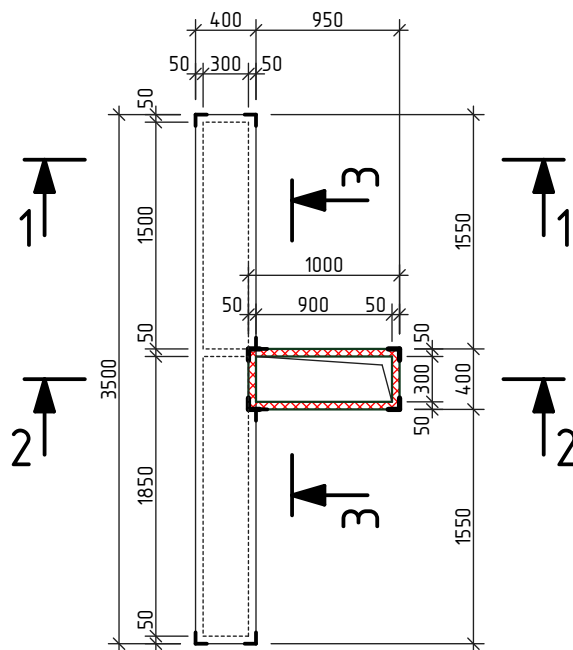

1-1

sc. 1:50

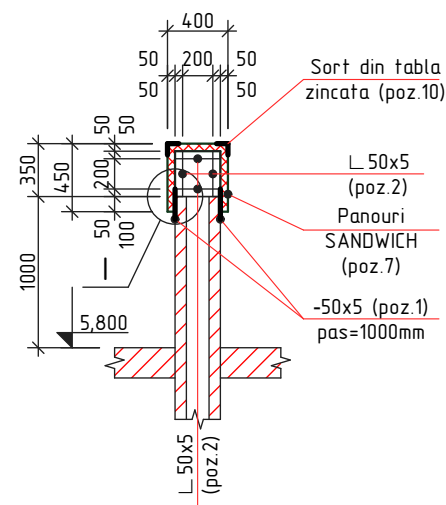

2-2

sc. 1:50

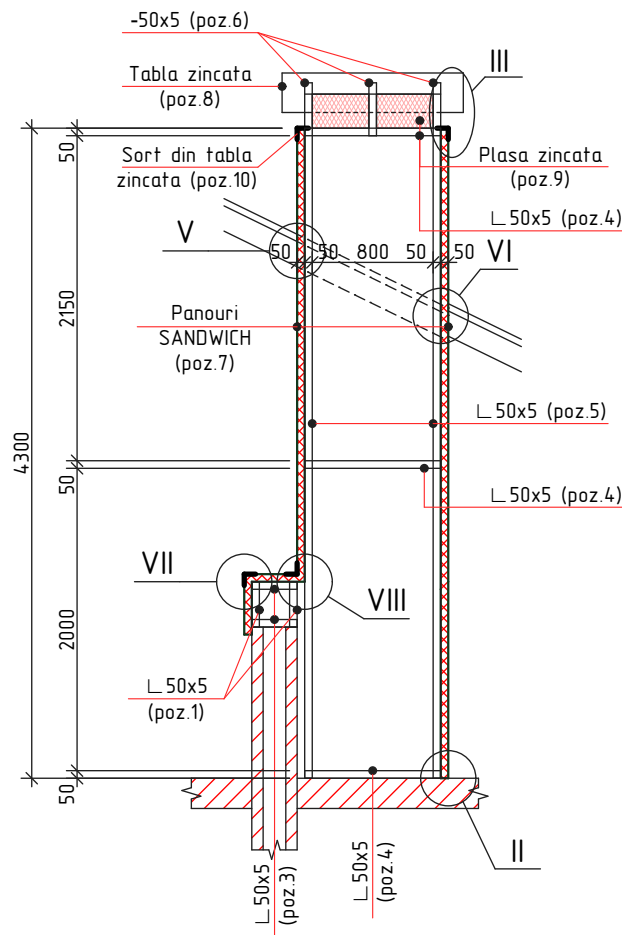

3-3

sc. 1:50

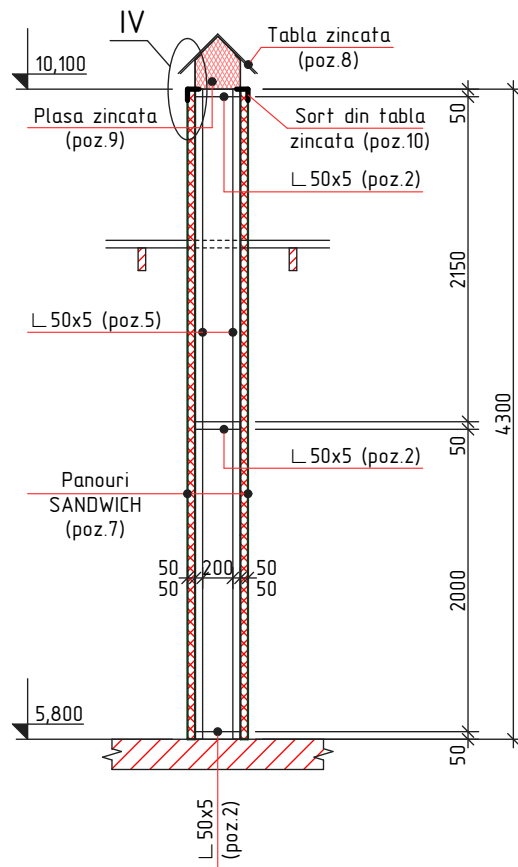

Specificatia materialelor Cv-19

Pozitia	Denumirea	buc.	Massa un. kg.	Nota
	Cos de ventilare Cv-19	1		
1	—50x5 GOST 103-76, l=200	6	0,39	2,34 kg
2	L 50x5 GOST 8509-86, l=300	18	1,13	20,34 kg
3	L 50x5 GOST 8509-86, l=3400	4	12,82	51,28 kg
4	L 50x5 GOST 8509-86, l=900	6	3,39	20,34 kg
5	L 50x5 GOST 8509-86, l=4300	4	16,21	64,84 kg
6	—50x5 GOST 103-76, l=900	3	1,76	5,28 kg
7	Panoouri SANDWICH antifoc de culoare alba, δ=50mm	-	-	15,96 m ²
8	Tabla zincata de culoare rosie, δ=0,5mm	-	-	0,90 m ²
9	Plasa expandata zincata, celula 10x20 mm	-	-	0,60 m ²
10	Sort din tabla zincata de culoare alba δ=0,5mm, L=150mm, l=29400mm	-	-	4,41 m ²
11	Ancora M6 l=65mm GOST 28778-90	12	0,032	0,38 kg
12	Sort din tabla zincata de culoare rosie δ=0,5mm, L=800mm, l=7000mm	-	-	5,60 m ²
13	Banda de etansare	-	-	7,00 m
14	Asteriala 500x30(h), S=2,94m ²	-	-	0,09 m ³

1. Toate imbinarile prin sudura se vor efectua cu electrozi tip 3-42 ГОСТ 9467-75, imbinarea de sutura cu inaltimea h=4mm, lungimea - pe toata lungimea imbinarii.

2. Dupa executarea lucrarilor de sudura imbinarile trebuie curatite si executata grunduirea.

3. Protectia anticoroziva a constructiilor din metal se va efectua in corespundere cu СНУП 2.03.11-85 "Защита строительных конструкций от коррозии". Constructiile din metal trebuie sa fie grunduite cu 1 strat de grund ГФ-021 (ГОСТ 25125-82), urmata de vopsirea cu vopsea emailata ПФ-133 (ГОСТ 926-82) cu grosimea 100 мкм.

4. Elementele din lemn pentru aestivala (0,09 m³) se vor trata cu substante antiseptice, ignifuge, anticarii, antifungice, insecticide ce confera lemnului rezistenta sporita impotriva incendiilor, mucigaiului, putrezirii si insectelor.

5. Nodul I,...,VIII vezi pl. 189.

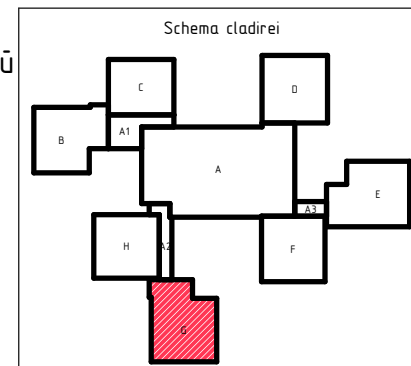

2020	28.07-D/20-SAC	Reparatia capitala a acoperisului scolii primare nr. 21 "S. Vangheli" din str. Tudor Vladimirescu 16				
A.S.P	Mihaila V.	07.20	Scoala primara Bloc G		faza	plansa
I.S.P	Hihlat Em.	07.20			PE	188
Elaborat	Mihaila V.	07.20	Cos de ventilare Cv-19. Specificatia materialelor. Sectiunea 1-1,...,3-3		"GEO-CAD-PROIECT" mun. Balti	